臺灣日日新報
本日夕刊共六頁

生産増强、食糧増産等 當面の緊急問題討議
政府、地方行政協議會長

【東京電】地方行政協議會長會議の初會合は二十日午後一時より首相官邸に開催 [illegible]

一、生産増强
一、食糧増産
一、陸海輸送力の强化
一、國民士氣の昂揚
一、地方行政

[illegible]

官廳割據の弊害除去
生産行政の隘路打開
「會議の成果」

[illegible]

地味な堅實な出發
大達關東協議會長語る

[illegible]

東北振興へ全力
内田東北協力會議長

[illegible]

山崎農相參内
稻作狀況奏上

【東京電】山崎農相は二十日午後五時宮中に參内 天皇陛下に拜謁仰せつけられ [illegible]

増産へ産業豫備隊
前田北陸地方協議會長

[illegible]

滿洲國皇帝陛下
御調度品御供出の目錄

【東京電】綜合會館シャンデリヤ十五個、同ブラケット十四個、同カーテンレール十本 [illegible]

北方行政基地確立
坂北海道協議會長語る

[illegible]

共通的な問題を迅速的確に處理
河原田近畿

[illegible]

工業部門を整備
吉野東海地方協議會長

[illegible]

第一に食糧の増産
電力開發にも餘力
相川四國地方協議會長

[illegible]

特に海運の増强
吉田九州地方協議會長

[illegible]

横山中國協議會長談

[illegible]

澤田大使の親任式

【東京電】多年に亙る英の壓迫から解放されたビルマはバー・モ長官の下にその總力を擧げて光榮ある獨立具現に邁進して居り [illegible]

澤田大使の略歴

【東京電】今回ビルマ出張仰せつけられた特命全權大使澤田廉三氏は鳥取縣出身、本年五十八歳、大正三年東大獨法科卒業後直ちに外務省に入り、外交官として佛國に在勤、同八年二月パリ講和會議帝國全權委員隨員を命ぜられ、同年九月巴里に平和條約實施委員、同年十月にはワシントン會議帝國全權委員隨員となつたが同十一年一月公使館三等書記官としてアルゼンチンに勤務、同十三年二等書記官 [illegible]

日緬心の結び付き
澤田大使抱負を語る

【東京電】大東亞共榮圏の力强い一員として新生ビルマの獨立を迎へに元外務次官澤田廉三氏が今回ビルマ初代全權大使としてビルマに赴くことになつた、この日宮中の親任式を終へて一應歸宅した澤田大使は午前十一時過ぎ大東亞省に現はれ打合せに多忙だつたが、所感を叩けば大きなロイド眼鏡の奥から人なつこい小さな眼を細め新しい任地への感慨に輝かせながら次の樣に語つた

[illegible]

初の地方參事官會議

[illegible]

鐵道車輛緊急増産
閣議で決定

情報局發表(七月二十日)

[illegible]

綿糸價格調整要綱
閣議決定
標準物七%を値上げ

情報局發表(七月二十日)

[illegible]

在支米空軍の盲爆
佛印當局の公表

【ハノイ二十日發同盟】[illegible]

赤軍攻勢企圖挫折

【ストツクホルム十八日發同盟】[illegible]

漢口と武昌の敵産
一部をきのふ移管

【漢口二十日發同盟】[illegible]

羅馬法王抗議

【ローマ十九日發同盟】[illegible]

コペリヨ師ら抗議

【ブエノスアイレス十九日發同盟】[illegible]

ローマを爆撃

【ローマ十九日發同盟】[illegible]

伊空軍、敵機二百十五を撃墜
一週間の戰果

【ローマ十九日發同盟】[illegible]

伊軍司令部の發表

【ローマ十九日發同盟】[illegible]

けふの官報

[illegible]

臺灣の獨學青少年諸君へ……
自宅で習へる中學講義録
見本無代進呈
東京市牛込區若宮町
東京[illegible]學校

婦人倶樂部
決戰家庭雜誌
八月號 40錢
大日本雄辯會講談社
評判の特輯
磨品活用 家庭實用品25種の作り方
盛夏の少國民健康着と男子服半袖半ズボンの作り方
特別發表秘話 山崎部隊長と夫婦の道
大本營陸軍報道部長 谷萩那華雄
小説 もんぺさん 中野實 / 愛は血ならず 竹田敏彦 / 薫風 小糸のぶ
▲轉業家庭の主婦の生活建設座談會
▲隣組共同内職の増收体驗
▲誰にも樂々出來る國債の新しい貯金法
▲決戰下の新しい髪型七種
▲家庭作法
▲日本婦道記
▲久坂玄瑞とその妻
▲美はしき獻金

少國民讀物・最新刊
神代の物語 佐野保太郎著 價一・五七 送一五
偉大なる王 富澤有爲男譯 價一・五七 送一五
我は山の子 大鹿卓著 價一・四七 送一五
寺尾新著 魚の國 價〇・九四 送一五 七月中旬發賣
(近刊豫告)
きとめだより 深田久彌著
ガーラムの冒險 松田伊之介譯
小學館

第二回「軍國の母」顯彰
推薦書の締切迫る(七月末日)
あなたの村から町から軍國の母と呼ぶにふさはしい方をお早くお知らせ下さい。
原稿送先 東京都神田區駿河台一丁目 主婦之友社「軍國の母」顯彰係
後援 情報局・陸軍省・海軍省・文部省・厚生省・大政翼賛會・大日本婦人會
◎詳細は最近の「主婦之友」を御參照ください。

政府保證 第拾貳回 戰時金融債券 賣出
發行者名 戰時金融金庫(資本金三億圓)
發行總額 四千萬圓
各債券ノ金額 二千圓、五千圓、一萬圓、五萬圓、十萬圓
利率 年四分二厘
發行價額 額面百圓ニ付 百圓
償還方法及期限 十二箇年
利息支拂期日 毎年三月二十日及九月二十日ノ二回
元利金支拂場所 日本興業銀行本支店及其ノ代理店
拂込期限 八月十七日
證券引受會社統制會所屬會社
日本勸業證券株式會社本支店 / 日興證券株式會社本支店 / 川島屋證券株式會社本支店 / 野村證券株式會社本支店 / 山一證券株式會社本支店 / 藤本證券株式會社本支店 / 小池證券株式會社本支店 / 共同證券株式會社本支店

社説

頑敵を壓する山本精神 ソロモン方面に躍如たり

ニューヂョーヂア島を中心とするソロモン方面に、大規模の反抗を企圖する敵米英の陸、海、空の立體攻勢は連日連夜に亘つて續けられてゐるに、皇軍は刻々と戰果を擴大しつつあるが、その源をなすものは皇軍の敢闘精神にあることは素より乍ら、同時にこの頑敵を壓する山本精神が全軍に漲り、皇軍が上にも闘志を燃え立たしてゐるのにも據ると思ふ。

空の決戰逐日深刻の秋 若鷲の功績を聞く

【東京電話】南に北に空の決戰は愈日深刻になつて來た、この秋に當り…

燃料盡きるまで誘導

敵指揮官機に體當り

散華の友に武勲の全部を

ハワイ空襲勇士の遺書

水稲植付狀況 内外地とも概ね良好

鐵工業統制會 技術委員會 專門部會開催

作付轉換調査班を組織 高雄州の對策

勤勞者の缺勤防止 工場、事業場の能率向上施策

産奉の『生産增强』 缺勤防止運動

一、勤勞精神の昂揚に關する事項

二、過重勞働の弊害防止健康增進に關する事項

三、明朗職場の建設に關する事項

臺灣の糖業は依然重要 國策的副業の振興期す 藤山日糖社長來臺して語る

無盡貯蓄好調辿る

協力會設立準備會近く開催

無盡の掛金方法變更檢討

嚴重取締る 不正金融業者と無許可講會

高雄交通、屏東交通を合併認可申請

本島漁業組合統合へ 水産食糧計畫增産期待

戰時下の水産經濟 增産、利用への一考察

木村金太郎

水産の三對策

增産の方途

廢棄物食用化

本島明年度の水産對策

之が偵察者魂

市況（二十日）

東京短期前場　東京短期後場　東京長期前場　東京長期總取組　大阪短期前場　大阪短期後場　東京國債前場　東京銀行實株

兜町後場況

來襲の敵船團邀へ 雷擊機白晝の强襲

愛機の下に

目頭が

荷抜き犯人擧がる

中央劇場　基隆・蘭陽地區

謹告

鉄管に優る ゼニスパイプ 水道管 排水管 工場用送水管 集水管 二級下水管 台湾ゼニスパイプ株式会社

日本一完備せる手紙大寶典 これは便利だ 組合せ新案辭典式絶好無比の名著 特價二圓七十錢

理研ビタス 胃腸疾患 特に慢性症狀 持續性下痢 小兒の下痢にも効あり 牛肝臓・米糠より抽出せるビタミンB2複合體にして一錠中〇・三瓱の濃度を有す。吸收極めて容易なるため衰弱せる胃腸にも何等の負擔を與へず効力を發揮す

保田與重郎著 皇臣傳 大日本雄辯會講談社

戰果が示す 絶對優秀の國産鋼使用！ アドミラル安全剃刀

子寶こそ最後の戰力 命の母 母子ともに强く美しくほがらかにして勝ち戰

頭を明快にいたしませう づつうに サール

登録商標 腫物 かんそう付け薬 滅瘡散 伊藤篤生堂

大和吉野 日本少女詩集 洛陽書院

來襲の敵船團邀へ 雷擊機白晝の强襲
海鷲レンドバ島に羽搏く

【東京發】南太平洋○○基地にて日野、七木兩報道班員發＝○○基地は絶え間ない飛行機の爆音に明け暮れてゐる。レンドバ島ニュージョージア島に接近した敵船團に對して雷擊は敢然の雨を降り出でるのだ……「レンドバ島沖」の敵船擊を開いた

「レンドバ雷擊」[illegible]

反攻敵艦船完膚なし

【東京發】南太平洋○○にて日野、七木兩報道班員發＝去る六月三十日未明ここ死闘を續くソロモン群島の一角レンドバ島に突如敵は大船團を擁して上陸を試みた……[illegible]

「おのれ逃すものか」[illegible]

[illegible]

舊御學友と御奉仕
軍服仕上作業に御參加

照宮殿下

【東京發】照宮成子内親王殿下には……[illegible]

雨雲が　低く垂れこめて[illegible]

今日は　[illegible]

空征く　[illegible]

南方に不滅の偉勳
英靈迎へ合同告別式
きのふ第四部隊で執行さる

大東亞戰勃發するや、生命を君國に捧げ……[illegible]

大東亞戰は輸送戰
補給戰にも勝拔きませう——と
伊藤遞信部長島民の協力要望

大東亞戰爭は物資戰であり補給戰であるから海上輸送力の强化に全力を擧げねばならぬと島民に協力を呼びかけて左の如く放送した【寫眞は伊藤遞信部長】

[illegible]

海　[illegible]

國　[illegible]

船　[illegible]

港　[illegible]

萬　[illegible]

遺家族へ麗しい淨財
最前線の兵隊さんから送金

南方前線で活躍中だが……[illegible]

押すな〱の盛況
婦人も觀よ、認識せよ
敵機模型と防空展

愛機の　下に寄つて來つた[illegible]

旋回す　[illegible]

目頭が　ジーンと熱くなつた[illegible]

船員さんよ有難ふ
基隆市で招待慰安會

【基隆電話】[illegible]

海を恐れず突進め
轉出の岡本海軍大佐談

基隆　市では[illegible]

海の記念日の夕べ

入場者七千三十名

[illegible]

演劇技術の向上へ
澤木喬氏招き實地指導

[illegible]

追悼定期野球
あすから開幕す

金島水泳錬成
大會締切迫る

船員さんに
雜誌一萬冊

廢棄物食用化
第三　[illegible]

高雄交通、屏東交
通を合併認可申請

荷抜き犯人擧がる

皇奉中央本部
定例部長會議

武器　を取つて起つ心構へ[illegible]

男性神經衰弱
無代進呈
かすが野荘

今日の映畫
大世界　臺灣劇　新世界　芳乃館　芳明館　城南映劇　萬華劇場　太平館　第三世界
中央劇場　基隆世界　旭劇場　大和劇場　羅東座　宜蘭座　昇平座
臺北州合同興行協會
基隆劇場
東寶國際館

日本印カーボン紙

父彥太郎儀永ラク病氣ノ處養生不叶七月十九日午前九時死去仕リ候此段謹告仕リ候
横田太郎　次郎　五郎　七郎　親戚一同

會葬御禮　中原次男　中原芳助　猪坂利夫

會葬御禮　吉田利子

明るい印刷　精美堂

カゼイン　ガンマー　任倉化學商店

第參拾四回決算公告　臺北魚市株式會社

父劉生財儀豫而腦溢血ニテ永ラク療養中ノ處藥石ノ效ナク去ル七月二十日午前六時享年六十五歲ヲ以テ永眠致候ニ付來ル七月廿二日午後一時自宅ニ於テ告別式相營ミ可申候間生前辱知各位樣ニ謹告仕候
永和鑄造商行　劉庚申　劉壬成　中山銀之助　劉敏捷　劉英男　劉俊男　中山鐵太郎　中山憲忠　中山茂

故陸軍准尉山本禮次郎儀……山本俊造

雨中に不拘御會葬戴きまして厚く御禮申上ます　妻龜井一子

會葬御禮　臺灣運輸株式會社

齒科　鎌田醫院

税務會計　財務計理士　海野正造

募集　交通局鐵道部

局營自動車技工募集　交通局鐵道部臺北自動車修理所

臺灣唯一　應歷印床製作所
齒科技工師招聘　高給
齒科技工見習生募集

一、看護婦　同見習生　若干名
一、炊事婦　一名
右募集ス　臺灣總督府松山療養所

戰地は決死銃後は減私　日東運輸株式會社

東亞竹簾　大興商事

各位樣

謹告　大興商事社

組合せ新案辭典式絶好無比の名著
特價二圓七十錢

海の戰士へ感謝の誠

航行安全祈願祭嚴に執行

盛況、高雄市海の祭典

七つの海へ雄飛せん

皇奉高雄州記念日行事

高雄州日婦 敬神錬成

新竹桔倶員が 騎馬錬成

決戰即應體制强化

臺南州戰時災害業務連絡會議

金比羅社祭典

宿敵擊滅へ

楠公二百余に赤裨

羅東神社御造營御用材御曳初式

勇士大喜び

我も我もと隱し藝

嘉義市日婦慰問に赤誠

無駄！一切廢止

新竹州皇奉呼びかく

海へ押し寄す愛國熱

嘉義署扱四千三百餘名

二十二日口頭試問

羅東郡海軍志願兵を嚴選

七萬五千突破

臺中州下六十九名

中等學生の海鷲志願

天晴れ、鄕軍の龜鑑

家には病の妻や子が……

宮下・藤原兩君猛訓練參加

義勇隊英靈迎へ

二十二日旗山郡葬執行

見合せよ、阿里山方面登山

臺南市の體力檢査

二十二日高雄州第二回劍道競技會

一等に金千圓

高雄州農會で市郡早位甘藷競技會

北斗郡沙山庄に產業組合を

同庄發展に庄民望む

健民指導醫連絡會議

嘉義市日婦で近く國防訓練

國防增產、決戰生活を協議

臺東廳日婦幹部連絡會議

救助作業績報

雛鷲の母に訊く（下）

母子互に信じ合ひ

行かう大空の決戰へ

前線へ機と人を

若い人達の活躍舞臺

男兒全部を空へ

互に信じること

航空決戰へ參加の心構へ

一人でも多く志願せよ

物言はぬ戰士へ愛

學徒牧草栽培に奉仕

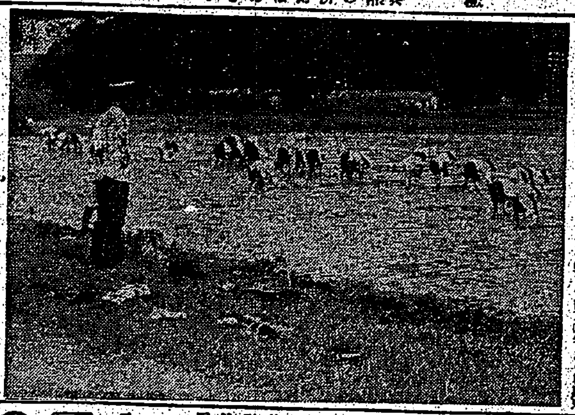

ラヂオ

第一放送

第二放送

赤誠の獻金品

軍司令部（七月十九日）

國防獻金

アッツ島玉碎將兵の英靈に香華料

椰子（10）

海野十三作　村上松次郎繪

走馬燈（1）

夏の体力減退に エーデー 乳衣錠を！ 疲勞・恢復・腺病質

男女工員若干名 一、守衛一名 一、車夫一名 募集 高砂麥酒株式會社

株主失權公告 新竹市南門町二丁目五六番地 新竹資源株式會社 右代表者取締役社長 林炳榮

求人・案内廣告欄：時計、蚊帳、萬年筆、結婚、新古、メガネ、窓掛、京染、荷造、轉居、ピアノ・オルガン、レコード、X線、印書、住宅、電話、家を、店舗、生徒、タイピスト、女中、求妻、タイピスト、校正、寫眞、理髮、見習、留守、事務、技工、男子、看板、石堂

お子様の様子が可愛い御兩親は是非／護れ少國民！興亞の世つぎ！ 奧州齋川名產 東京孫太郎蟲 育兒の栞

緩和な下劑 ラキサトール

胃腸カタル 胃酸過多、異常醱酵に獨特の吸著療法が頗る好評 ビオトモサン

タバコのみの 齒磨スモカ ヤニを取り 荒れを防ぎ 臭ひを消す 純白な齒 清淨な口 强い兵隊

常備活用！ お乳を吐く下痢し、食慾がない 突然に發熱する 小兒良藥 樋屋奇應丸

滿洲臺灣醫師試驗 中野高等無線電信學校

（第三種郵便物認可）（明治三十一年五月一日） 昭和十八年七月二十一日（水曜日） 臺灣日日新報 第一萬五千五百八十三號 （一）

夕刊
臺灣日日新報
七月二十日

滿洲國皇帝陛下

金屬回收に御垂範

御調度品を御供出

聖戰協力 帝慮畏し

青木大東亞大臣謹話

航空軍司令官に

李王垠殿下御親補

陸軍省發表（七月二十日）

補航空軍司令官 陸軍中將 李王垠

（御寫眞は李王垠殿下）

李王垠殿下御略歷

令旨を奉體、增産

安藤内相の訓示要旨

【東京發】十九日の臨時地方長官會議における安藤内相訓示要旨左の通り

戰力增强の確保

企業整備の本質、首相强調

緬甸駐劄大使に

澤田廉三氏親任

特命全權大使 澤田廉三

（寫眞は澤田新大使）

不可能を可能に

食糧の自給、農相强調

奉公心

來年度

飛躍的

可能と

多數の

供出に

初の協議會開く

政府と地方行政協議會長

地方に

結局人

定例閣議

ガ島、サボ島爆撃

ニューギニア爆擊

中央銀行問題

物質の力を壓倒

夜襲血戰に米軍惱む

戰力增强資材へ對日輸送

比島獨立準備進捗

新段階に卽應、軍政機構

比島民の心構へ

海上交通の整備

古刹を破壞

反樞軸空軍ローマ盲爆

日高大使以下在留邦人無事

東部全線活潑化す

オリヨール晝夜の激戰

赤軍反擊悉く擊碎

ウイニザに大量の虐殺暴露

カタニア目差す反樞軸軍を擊退

内藤昭南市長略歷

人事

お願ひです。
時節柄、節約して大切にお使ひ下さい。
パピリオ

臺灣總督府官報
月極購讀一ケ月四拾五錢
一冊金九十錢
發賣所 臺灣日日新報社
島内 臺日取次店

化膿症
テラポール錠
第一製藥株式會社

難治の……慢性病と衰弱症なら
毒素老廢物を排尿に溶して病源を一掃する血液淨化還元療法
淨血殺菌強壯 ドラミン
結核症 ネオドラミン

海の記念日に捧ぐ海員魂

濃霧の中に坐礁、出火

壯烈・木村準二船長の最期

出帆した

紅蓮の焔

罪、萬死なほ足らず

烈々の氣魄溢るゝ遺書

主人の最期を教訓に

倚子未亡人健氣に語る

海の輸送戰を聽く

決死浮游機雷を鹵獲

射った爆雷惜しや不發

一部揚陸

主催者　先づ今度の大東亞戰爭勃發以來の……

飯田　私の船は……

本田　私の船は大東亞戰爭の前……

氏家　私は當時佛印で米英へ……

出席者

客　船長　氏家　一
同　機關長　飯田　幸之介
同　船長　本田　海一
主催者　海務局長　萬利　十郎
同　外務課長　堀内　官

軍用機へ四十萬圓

全島酒類販賣業者　陸海軍部に分割獻金

海運確保に貢獻絶大

本島海事功勞者表彰さる

船員

本島

鄕軍の士氣旺盛

島都本年度簡閱點呼初まる

決意

三十二萬人突破か

海の志願兵掉尾の殺到

新竹

無線傳の追善供養

從軍記念會幹部錬成會

傳染病豫防に御注意

臺北州衞生當局から警告

今日の番組

明朝の番組

慰問に記録に通報に
さくらフヰルム
小西六寫眞工業株式會社

後三國志

（出帥の巻）(154)

吉川英治作
矢野橋村畫

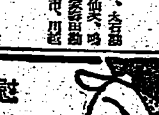

安産のために
ワダカルシューム錠
大阪市東淀區大仁東一　和田卯助商店

貯蓄力の結集
國民總力結集の秋です。何でもバラバラではいけません。お互の力を一つにして決戰に當る。これが唯一の進路です。……例へば五百圓、千圓の金を二千人の方が三百萬圓の金に結集して公社債株式に、まとめに投資する投資信託なども、その實践の一です。さうしてバラバラの力を大きな力にしてお國の爲に立てる。私共の投資信託の理想はこゝにあります。
藤本の投資信託……唯今第九次賣出中
臺北市表町二ノ八　藤本證券

アチドーシスに備へよ！
本劑はアチドーシスを中和抑制して血液の酸鹼基平衡を保持し、以て細胞に活力を賦與して衰弱した機能を恢復し、抵抗力を強化す。而もコロイド特有の滲透性により吸收同化され易く重要なるカルシウム本來の諸作用を全的に發揮するものとして賞用さる。
コロイド性正規酸カルシウム劑
ビオカルク
大阪市東區道修町　コロイド製薬株式會社

婦人科の諸病に！
美神丸
大阪市東區　宮內藥房

總力の發揮　体力だ！氣力だ！
六一〇ハップ

高血壓に
標準血壓
リキシン
わかもと

新發賣　ヤリラフ
純國産　キナミン　新治療注射劑

虛弱兒と病後の保健に
小兒良藥　樋屋奇應丸